





120 AETJ

 **Capacidad**200 kg incluyendo 2 personas
Utilización exterior (200 kg/2 personas) ..viento 45 km/h

 **Altura de trabajo**.....11.95 m
Altura al suelo9.95 m

 **Longitud total**5.48 m
Longitud (posición de transporte)3.74 m
Anchura total.....1.20 m
Altura total1.99 m
Dimensiones de la cesta1.20 x 0.96 m
Alcance de trabajo/plomo.....7 m/4.77 m
Distancia al suelo.....10 cm
Radio de giro (interno/externo).....1.55 m/3.34 m

 **Velocidad de translación**0 a 6 Km/h

 **Rotación de la cesta**.....140°
Rotación de la torreta350°
Inclinación del jib140°

 **Batería de tracción**.....48 V/300 Ah (C5)
Cargador integrado.....48 V/60 A

 **Pendiente admisible**25%
Desnivel max. autorizado.....5% o 3°
Depósito hidráulico.....12 l.

 **Neumáticos**.....sin huella 600 X 190
 2 ruedas motrices (delante) y 2 ruedas directrices (detrás)

 **Peso**6550 kg

120 AETJ 3D

 **Capacidad**200 kg incluyendo 2 personas
Utilización exterior (200 kg/2 personas) ..viento 45 km/h

 **Altura de trabajo**.....11.95 m
Altura al suelo9.95 m

 **Longitud total**5.48 m
Longitud (posición de transporte)3.74 m
Anchura total.....1.20 m
Altura total1.99 m
Dimensiones de la cesta1.20 x 0.96 m
Alcance de trabajo/plomo.....7 m/4.77 m
Distancia al suelo.....10 cm
Radio de giro (interno/externo).....1.55 m/3.34 m

 **Velocidad de translación**0 a 6 Km/h

 **Rotación de la cesta**.....140°
Rotación de la torreta350°
Inclinación del jib140°
Rotación del jib140°

 **Batería de tracción**.....48 V/300 Ah (C5)
Cargador integrado.....48 V/60 A

 **Pendiente admisible**25%
Desnivel max. autorizado.....5% o 3°
Depósito hidráulico.....12 l.

 **Neumáticos**.....sin huella 600 X 190
 2 ruedas motrices (delante) y 2 ruedas directrices (detrás)

 **Peso**6550 kg

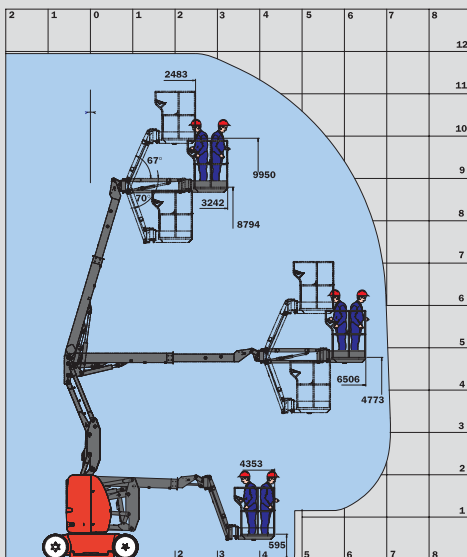

120 AETJ
120 AETJ 3D

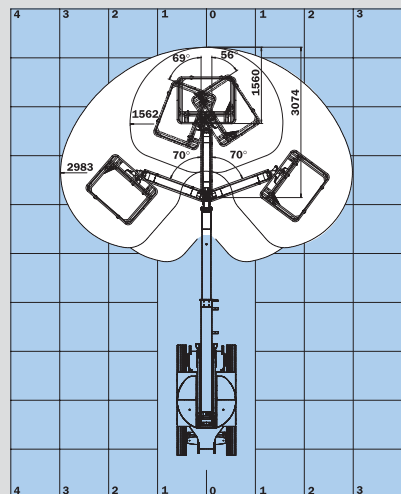

120 AETJ 3D

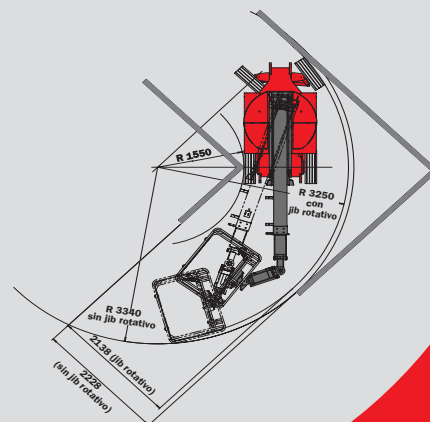
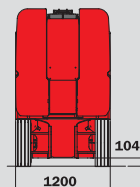
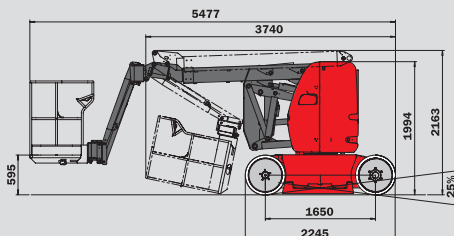

Las características indicadas no comprometen a la empresa constructora y pueden ser modificadas sin previo aviso.
 Las máquinas presentadas en esta documento pueden incluir ciertas opciones.



MANITOU B.F. S.A.
 B.P. 249 - 44158 Ancenis Cedex FRANCIA
 Tel : 33 2 40 09 10 11 - Fax Departamento Exportacion : 33 2 40 09 10 97
 www.manitou.com

700177ES

